Relatório Mensal de Atividades

Cecate Nordeste – FNDE

Bolsista: Antonio Armando Andrade Pinheiro

Período: Março de 2026

1. Atividades desenvolvidas no período

No período de referência, as atividades desenvolvidas concentraram-se no apoio técnico ao acompanhamento e ao aprimoramento das ações vinculadas à política pública de transporte escolar, em articulação contínua com as equipes do Fundo Nacional de Desenvolvimento da Educação (FNDE) e dos Centros Colaboradores de Apoio ao Transporte Escolar (Cecates), com foco no fortalecimento da governança, da integração institucional e da efetividade das iniciativas em curso.

No eixo de articulação institucional, destaca-se a participação em reuniões estratégicas com as equipes da CGPTE, CMATE e dos Cecates, voltadas à análise do andamento das ações, à identificação de pontos críticos e à definição de encaminhamentos para qualificação das atividades desenvolvidas. Esses espaços contribuíram para o alinhamento de diretrizes, a padronização de fluxos operacionais e o fortalecimento da coordenação interinstitucional, elementos essenciais para a consolidação de uma atuação mais integrada e orientada a resultados.

No âmbito técnico-operacional, as atividades concentraram-se no acompanhamento e na qualificação do Sistema Eletrônico de Gestão do Transporte Escolar (SETE), com ênfase no suporte às equipes usuárias, na identificação de inconsistências operacionais e no encaminhamento de demandas relacionadas ao funcionamento da plataforma. Paralelamente, iniciou-se a estruturação do relatório de monitoramento in loco, instrumento estratégico para subsidiar a análise qualitativa das ações executadas nos territórios e apoiar a tomada de decisão baseada em evidências.

No campo da capacitação e do suporte aos entes federados, foi realizada atuação direta durante a agenda FNDE Chegando Junto, promovida na Universidade de Brasília (UnB), com foco na orientação técnica quanto à execução dos programas e à utilização dos sistemas relacionados ao transporte escolar. A atividade contribuiu para a redução de assimetrias informacionais e para o fortalecimento da capacidade operacional dos entes, especialmente no que se refere à correta utilização das ferramentas disponibilizadas pelo FNDE.

Adicionalmente, foram sistematizadas informações oriundas das formações realizadas em Presidente Prudente/SP, Alta Floresta/MT e no evento FNDE Chegando Junto, em Brasília/DF, por meio da elaboração de relatórios analíticos que consolidam as principais pendências identificadas nos programas e sistemas. Esse material constitui insumo relevante para o direcionamento de ações corretivas e para o aprimoramento contínuo das estratégias de apoio técnico.

Por fim, destaca-se o apoio prestado à capacitação digital do estado do Pará, realizada nos dias 18 e 19 de março, com atuação voltada ao suporte técnico das atividades formativas e à

resolução de demandas apresentadas pelos participantes, contribuindo para o fortalecimento das competências locais e para a melhoria da execução das políticas públicas no território.

18/02/2026 - Reunião anual de alinhamento CGPTE

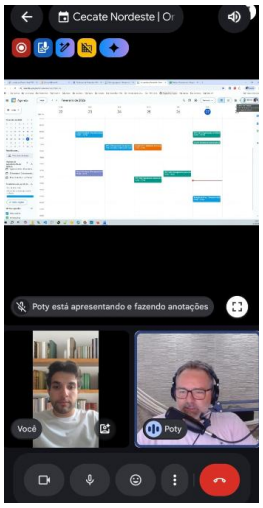

27/02/2026 - Reunião de apresentação e alinhamento com professor Poty

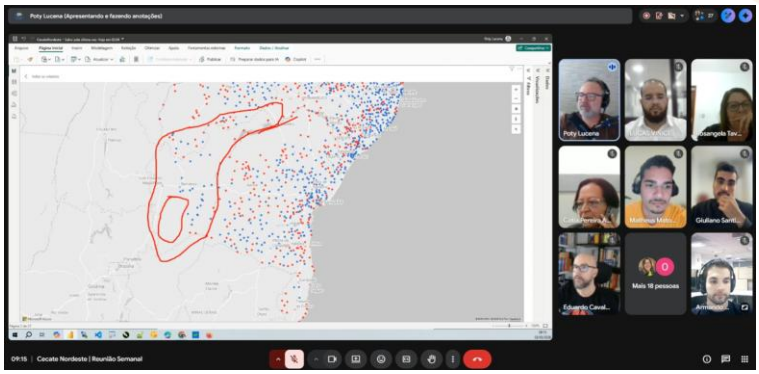

02/03/2026 - Reuniões de alinhamento semanal com Cecate Nordeste e equipe da CMATE

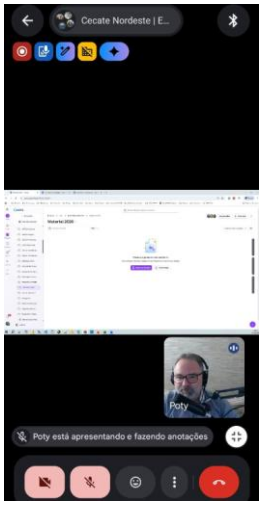

04/03/2026 - Reunião de alinhamento do Embarque Digital Cecate Nordeste

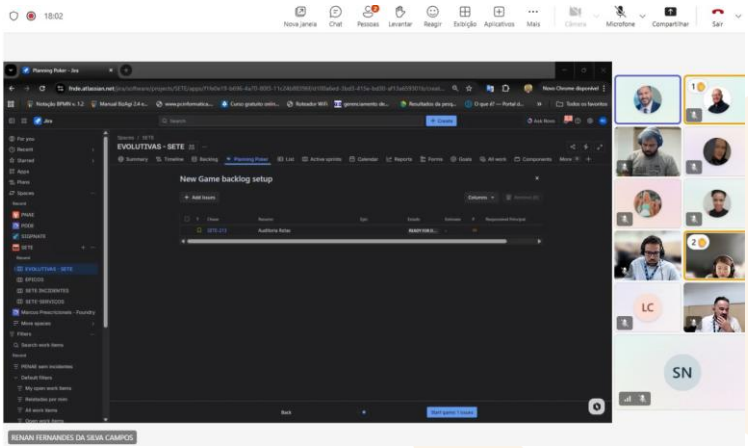

04/03/2026 - Reunião semanal de alinhamento das pendências do sistema SETE

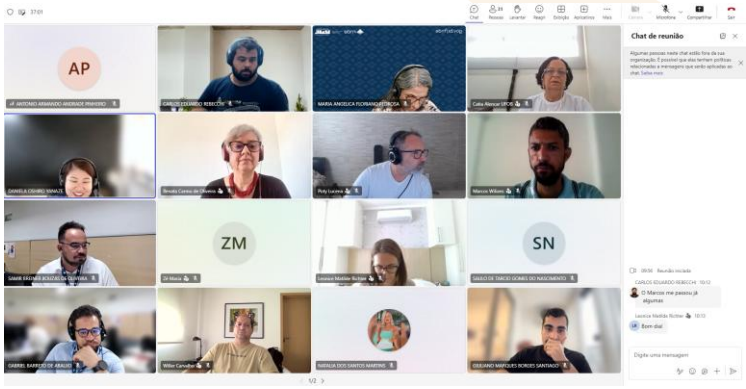

06/03/2026 - Reunião mensal dos Centros Colaboradores (Cecates)

11/03/2026 - Atendimento aos entes na formação do FNDE Chegando Junto realizado na UNB

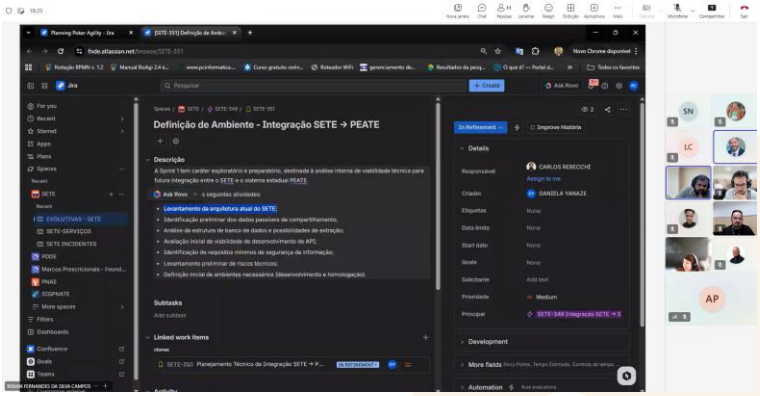

12 e 19/03/2026 - Reunião semanal de alinhamento das pendências do sistema SETE

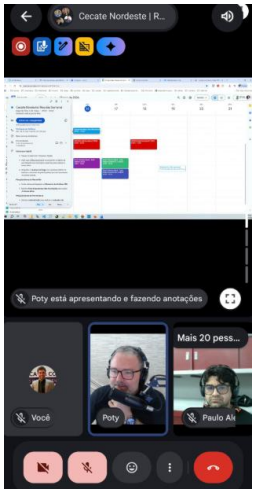

16/03/2026 - Reuniões de alinhamento semanal com Cecate Nordeste e equipe da CMATE

18 e 19/03/2026 - Capacitação online dos programas PNATE, PNAE e prestação de contas - Pará

2. Planejamento das atividades para o próximo período

Para o próximo período, está prevista a continuidade das reuniões institucionais com as equipes responsáveis pela gestão do transporte escolar, visando ao alinhamento das ações e ao acompanhamento das demandas.

Serão mantidas as atividades de elaboração de relatórios técnicos das formações realizadas no âmbito dos Cecates, bem como o apoio à manutenção, acompanhamento e suporte ao Sistema Eletrônico de Gestão do Transporte Escolar (SETE). Também será elaborado o relatório mensal destinado ao GAIA da Casa Civil, com a consolidação das informações dos programas PNATE e Caminho da Escola.

As ações têm como objetivo fortalecer o monitoramento, a gestão das informações e o apoio técnico aos entes federados na execução da política pública de transporte escolar.